学校通信　　学校教育目標「ともに　学び合い　高め合う」

加茂小だより

２０２５年(令和７年) ３月１８日
NO. １３　チーム一丸
福山市立加茂小学校

Gmail：shou-kamo@manabi.city.fukuyama.hiroshima.jp

今年も１年間お世話になりました

この１年間を通して、子供たちの中に大きな成長が見られました。特に学習への取り組み方、休み時間の過ごし方、そして縦割り班活動など、あらゆる場面で自ら考え行動する姿が見られるようになりました。

３月７日（金）には、６年生を中心にお世話になった地域の方を招待して「感謝の会」が行われました。全校児童による校歌斉唱は、感謝の気持ちを乗せて体育館を震わせるほどの歌声となりました。その後、６年生と地域の方で６年生企画運営の「大 BINGO 大会」が行われました。地域の方に喜んで頂きたいという気持ちは、きっと届いたのではないでしょうか。

最後の行事を終わらせ、児童は来年度に向けて心を切り替えています。特に６年生は、残り日数カウントダウンし、小学校生活で自分たちにできることをやろうと意欲いっぱいでした。保護者の皆様には、多大なるご理解とご協力を賜り、ありがとうございました。お陰様で、子供たちは充実した学校生活を送ることができました。教職員一同、心から感謝申し上げます。

いよいよ、明日、６年生は卒業の日を迎えます。小学校生活の思い出を胸に、これからも輝いて欲しいと思います。

感謝の会

最後の参観日　ありがとうございました

先日の最後の参観日には、ご多用にもかかわらずたくさんの保護者の方にお越しいただき、誠にありがとうございました。子供たちは、この１年で付けた力を見てもらおうと全員張り切っていました。１年間の成長を遂げた子供たちの姿はいかがだったでしょうか。

また、参観日では、車での来校が多く渋滞になり、大変ご迷惑をおかけいたしました。運動場は、全ての台数を収容することはできません。また、授業開始後は、ＰＴＡ・教職員ともに駐車場整備をすることはできません。常々お願いしておりますが、できるだけの乗り合わせ・徒歩・自転車での来校に引き続きご協力をお願い申し上げます。来年度は、車を詰め込んで駐車していただくように改善する予定です。途中で車を動かすことができませんが、ご了承ください。詳しくは、新年度になりましたら参観日の案内でお知らせいたします。

※４月の参観日　予定４月１８日（金）詳細は４月にお知らせします。

木のベンチ　贈呈式

３月４日、学校朝会に５名のお客様が来られました。『福山木材青年協議会』の方々で、木のベンチを６脚加茂小学校に寄贈していただきました。これらは、間伐材を再利用した SDGs の取組だそうです。

今後は、学校図書館などに置き、子供たちにいつでも使えるようにしていく予定です。木のベンチをきっかけに読書好きな児童が増えるかもしれませんね。

※学校だよりは、加茂小学校ホームページに掲載します。携帯アプリ「すぐーる」にて配信します。
※個人情報保護のため、写真は少しぼかしているものもあります。個人情報の取扱いにご注意ください。

６年生を送る会

３月１０日（月）６年生を送る会が行われました。６年生への感謝の気持ちを伝えようと、５年生が企画運営しました。６年生に喜んでもらおうと一生懸命考えて、縦割り班それぞれで、活動を行いました。５年生が最高学年に向けての１歩を踏み出した様子や６年生が１年生～５年生を優しく見守る姿など、心に「じーん」としみる印象的な児童の姿でした。

大きな拍手で送られ、嬉しそうな６年生でした。

楽しいゲームを準備してくれました。

お礼と感謝の寄せ書きが手渡されました。

立志の会

３月１２日（水）保護者の方による『立志の会』が行われました。PTA 本部役員のお二人が、卒業を間近に迎える６年生に向けて、仕事について、いざというときの対処法、宿題は何のためにするの？など興味深い話をしていただきました。６年生は、きっとその１つ１つを将来様々な場面で感じるのではないでしょうか。

お忙しい中、資料の準備等、ありがとうございました。

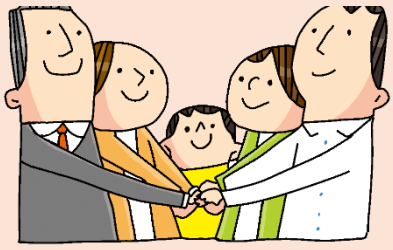

4月行事予定表

※行事予定と下校時刻は予定です。変更する場合があります。
変更時は、「すぐーる」や連絡帳等でお知らせします。

		おもな行事	新1年	新2年	新3年	新4年	新5年	新6年
1	火	春休み						
2	水	新旧本部役員会（加茂交流館）１９：００						
3	木							
4	金							
5	土							
6	日							
7	月	始業準備作業（６年登校）						11:00
8	火	就任式・始業式 入学式準備⑤6年		13:30	13:30	13:30	13:30	14:40
9	水	入学式②③ 学年休業日2～5年	11:40					12:00
10	木	身体測定・聴力検査（2・4・5年） 地域別児童会⑤地域別下校	14:20	14:20	14:20	14:20	14:20	14:20
11	金	身体測定・聴力検査（1・3・6年）	14:10	14:10	14:40	14:40	14:40	14:40
12	土							
13	日							
14	月	視力検査（6年）	14:10	14:10	14:40	14:40	14:40	15:30
15	火	あいさつ運動・登校指導 視力検査（5年） 委員会1⑥5年	14:40	14:40	14:40	14:40	14:40	15:30
16	水	歯科検診⑤13:30（全学年） スタート訪問(1年)	14:40	14:40	14:40	15:30	15:30	15:30
17	木	全国学力調査（6年）　４月諸費引落1回目	14:20	14:20	14:20	14:20	14:20	14:20
18	金	参観日⑤・学級懇談会・PTA総会	14:30	14:30	14:30	14:30	14:30	14:30
19	土							
20	日							
21	月	視力検査（4年）	14:10	14:10	14:40	14:40	14:40	15:30
22	火	1年生を迎える会③ 個人懇談14:00～16:30	13:45	13:45	13:45	13:45	13:45	13:45
23	水	全校学力学習状況調査質問紙（6年） 視力検査(3年) 個人懇談14:00～16:30	13:45	13:45	13:45	13:45	13:45	13:45
24	木	視力検査（2年） ４月諸費引落2回目 個人懇談14:00～16:30	13:45	13:45	13:45	13:45	13:45	13:45
25	金	内科検診⑤（5年） 個人懇談予備日 PTA全体役員会・専門部会　19:00	14:10	14:10	14:40	14:40	14:40	14:40
26	土							
27	日							
28	月		14:10	14:10	14:40	14:40	14:40	14:40
29	火	昭和の日						
30	水	内科検診⑤（6年）	14:40	14:40	14:40	15:30	15:30	15:30

来月の予定			
	１日(木)	あいさつ運動・登校指導　学校朝会　内科検診（5年）	22日(木)	ばらのまち福山国際音楽祭(5年)
	２日(金)	校外学習（1年～6年）	24日(土)	運動会（午前）
	７日(水)	委員会　内科検診（4年）	25日(日)	運動会予備日
	８日(木)	児童朝会	26日(月)	振替休日
	13日(火)	心臓検査（1年）　5月諸費引落1回目	28日(水)	耳鼻科検診（2・3・6年）
	14日(水)	尿検査　内科検診（3年）	30日(金)	避難訓練(自然災害)
	15日(木)	あいさつ運動・登校指導		
	20日(火)	内科検診（2年）		
	21日(水)	内科検診（1年）		