



いっぱい

緑丘小学校1年生
学年通信
2024年(令和6年)
4月9日 No.1

ご入学おめでとうございます

暖かい春の風に迎えられて1年生が入学してきました。小学生となる期待や喜びで、子どもたちの胸はいっぱいにふくらんでいることと思います。希望に満ちた小学校生活のスタートを心よりお祝い申し上げます。

「みんなで勉強するって楽しいな!」「友達と仲良く遊ぶっていいな!」「明日も学校楽しみだな!」と子どもたちが思える、達成感・安心感のある1年になるよう担任一同、子どもたちをしっかりと受け止め、あたたかく支えていきます。そして、学年通信のタイトルにあるように、

「やる気いっぱい」「元気いっぱい」「笑顔いっぱい」

な1年生になってほしいなと思っています。

また、保護者や地域の方と手を携えて、子どもたちがぐんぐん伸びていく手助けをしていきたいと考えています。ご協力とご支援をよろしくお願いいたします。

担任紹介



1年1組	わたなべ 渡部 ゆうき 裕貴	1年2組	いわさき 岩崎 はるな 遥奈
みどり2組	さの 佐野 たかあき 貴亮	みどり3組	てらにし 寺西 あこ 亜子

学校への連絡について

- 本校では、欠席等の連絡は、学校連絡サービスCOCOO（コクー）を使用しています。COCOOはスマホやパソコン・電話で欠席連絡をしたり、学校からのお知らせを届けたりすることができるシステムです。緊急の場合を除いて、電話による連絡をお控えください。（別紙「児童が休んだり遅れたりする時の連絡方法」をご覧ください。）
- 連絡帳には、毎日目を通し、連絡を読まれたら必ずサインをしてください。
- タブレットが届くまでは、学年通信の「がくしゅうのよてい」を見て準備してください。タブレットを使えるようになると、お子さんのタブレットに時間割を送ります。
- 担任へ連絡がある時や、お家での様子などを知らせるのにもCOCOOをご活用ください。COCOOで伝えにくいこと等がありましたら連絡帳をご活用ください。

提出物・持ち物メ切について

年度初めは、提出物や学校に持ってくるものがたくさんあります。ご多用とは思いますが、よろしくお願いいたします。

提出日	提出物
4月10日(水)	<input type="checkbox"/> お道具箱（「がくしゅうのよてい」に詳しく記載しています） <input type="checkbox"/> ぞうきん2枚（名前を書かないでください） <下記の2点は、登録をお願いします。> <input type="checkbox"/> 児童生徒安全確保対策用メール配信システム <input type="checkbox"/> COCOO（コクー）
4月12日(金)	<input type="checkbox"/> ①スポーツ振興センター同意書 ※「印」を忘れないように押してください。掛金は集金日に「保険費」として460円集めます。 <input type="checkbox"/> ②保健調査票 <input type="checkbox"/> ③学校心臓検診問診票 <input type="checkbox"/> ④結核健康診断問診票 <input type="checkbox"/> ⑤運動器検診問診票 ※①～⑤は連絡袋に入れて提出してください <input type="checkbox"/> 家庭のようす

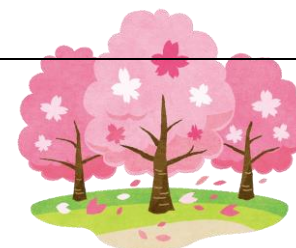

集金について

- 集金日の前日に、集金袋を持って帰らせます。おつりがいらぬように事前に準備してください。
- 担任が集めるまで提出しないようにお子さんに伝えておいてください。
- 毎月の集金日は、学年通信でお知らせします。

4月分集金 4月18日(木)

諸費	110円
PTA会費	230円
給食費(255円×14日)	3,570円
日本スポーツ振興センター掛金	460円
学年費	2,630円
合計	7,000円

おねがいとお知らせ

記名について

- すべての持ち物に、ひらがなで学年、組、名前を書いてください。
- ソックスや下着にも名前を書き、消えかかってないか時々見てください。

ノートについて

- 最初は、学校で買ったものを使ってください。
- 2冊目からは、指示がない限り同じマスのもので買ってください。

給食について

- 10日（水）より始まります。
- ひもでくる給食着を買われた人は、リボン結びの練習をしておいてください。給食着の上のひもはあらかじめ結んでおいてくださると助かります。
- 給食着は、給食当番が終わったら持ち帰らせます。洗濯をして、また、持って来させてください。（当番をしない時は、学校に置いておきます。）

登校について

- 登校班集合場所、集合時刻の確認をしておいてください。
- 10日（水）から登校班で登校します。



下校について

- 集団下校をします。3つのコースに分かれて帰ります。

正門（幼稚園側）・・・・・・ピンクコース
南門（プール側）・・・・・・しろコース
西門（マンション側）・・・・むらさきコース



- それぞれリボンで色分けをしていますので、リボンをランドセルの左横のベルトにぬいつけてください。
- なかよし（放課後児童クラブ）に行く人は、地域のリボンと緑色のリボンをつけます。春日子ども園ラベンダーに行く人は、赤色のリボンもつけます。
- 1年生だけの下校のとき、帰り道が分からず迷子になることが多くあります。学校からの自宅までの道の確認をしておいてください。
- お迎えの保護者の方は、お子さんに、待っている場所をしっかりと伝えて、はっきりと見える場所にいて下さい。

※普段は上記のような1年生のみの下校です。4月12日（金）は、町別児童会のグループに分かれて、登校班での下校になります。今後、町別での下校がある場合はお知らせいたします。

町別児童会（地区名）		リボンの色
1区	前古屋西、東、北	むらさき（マンション側）
2区	内田、桃山、梅の木、串山団地	しろ（プール側）
3区	引野一番、宮ヶ丘、引野四番	
4区	高屋1区2区3区	
5区	高屋市営	
6区	県営、国営	むらさき（マンション側） ピンク（幼稚園側）
7区	蔵王六区	
8区	春日吉田、西、東	ピンク（幼稚園側）
9区	蔵王県営、かもめ	しろ（プール側）