あさがお

駅家小学校　第１学年

No.４

～実りの秋到来です～

体育の授業ではもちろん，学校生活の様々な場面でダンスや鍵盤ハーモニカの練習に熱心に取り組んでいます！！

ダンスは元気なリズムに合わせてノリノリで，「指先までかっこよく！」を意識して練習しています。短時間での隊形移動もあります。引き続き，練習を頑張ります！

鍵盤ハーモニカの難しい指使いも繰り返し特訓し，少しずつできるところを増やしています。一人一人が「もっとできるようになりたい！！」という強い気持ちを持って取り組んでいるところです。またご家庭で，練習の様子などお話を聞いてみてくださいね。

～読書の秋～

今月からボランティアさんによる，朝の読み聞かせが再スタートしました。「お話読んでもらうよ！」と声をかけると，急いで支度を済ませ，嬉しそうに席につく子ども達。この季節にぴったりな秋の虫の絵本や，拍手をする参加型の楽しい絵本の読み聞かせを夢中で聞いていました。

ぜひ，お家でもゆっくりと読書を楽しみ，お話の世界を広げてほしいと思います。お気に入りの絵本に出会えるといいですね。

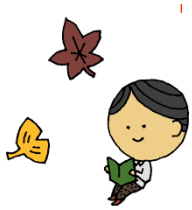

～食欲の秋～

涼しくなり，食欲も高まる季節です。４月より食べる量も増え，毎日の給食を楽しみにしています。先日はフィリピン料理「チキンアドボ」でした。「フィリピンってどこ？」「ごはんにかけて食べるの？」など，給食時にも異国文化を学びながらおいしくいただきました。