３学年通信

3学年目標 Think of real enjoy

福山市立新市中央中学校
２０２３（令和５）年８月２８日
第９歩　夏休み号　　文責：松田英里

【 夏休みもあと少し！ 】

夏休みも残すところあと少しとなりました。今日から３日間は登校日です。久しぶりにクラスメートや友達の顔を見た人もいると思います。あっという間に終わっていく夏休みですが，みなさんはどう過ごしているのでしょうか。

部活動がまだ続いている人は，猛暑の中，本当によく頑張っている姿を何度も見ました。その他にも，今日の登校日とは別に，文化祭で役者をする人たちは，お盆明けから学校へ来て劇に向けて取り組んでいます。その他にも，大会に参加した人，地域のお祭り参加した人，受験に向けて一生懸命勉強に取り組んでいる人，オープンスクールに参加している人，この夏にしか経験できないことに挑戦している人など，それぞれの夏休みの過ごし方があると思います。

来週からは新学期が始まります。それに向けて，生活習慣を整え直してください。また，学校へ来るという気持ちの準備もしてください。そして，残り少ない夏休みを有意義に，家族や友達と過ごしてほしいと思います。

MC 上手な徳永さん＆河上さん

暑い中での演奏でした。

【吹奏楽部：網引夏祭りに参加】

セリフや立ち位置を確認しています。

熱の入った演技！

【夏休みの文化祭練習（役者組）】

祝：第５０回全国中学生テニス選手権大会出場　大健闘しました！

【１学期紹介しきれなかった写真】

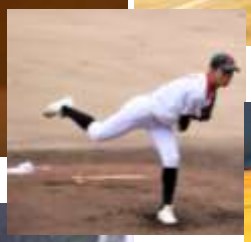

★９月１日（金）について ★

① 時間割については下記の表を確認してください。**（詳しくは登校日の間にお知らせします。）**

② ９月１日は**部活休養日**です。８：３０までに登校しておきましょう。

９月１日（金）	１時間目	２時間目	３時間目	４時間目	５時間目
全クラス	始業式	学活	授業	授業	総合

③ 持ち物

＊社会の単元テストは９月７日（木）です。

＊英語の単元テストは休み明けすぐには行いません。

- □ 筆記用具　□エプロン，マスク，三角巾
- □ ランチョンマット
- □ 提出物（始業式の日に提出するようになっているもの）